



## ATTIC RENOVATION IN VERONA

**studioWOK**  
www.studiowok.com  
Verona, Italy  
860 sq ft (80 m<sup>2</sup>)  
© Federico Villa

Located in a 1960s building, this renovated penthouse was uninhabitable and completely devoid of finishes, electricity and plumbing. The primary objective of its young owner was to create a dynamic space incorporating a bedroom, bathroom and kitchen as well as wardrobe space and a small outdoor area.

Der Eigentümer dieses 250 m<sup>2</sup> großen Apartments ist ein bekannter. Dieser umgebaute Dachboden eines Gebäudes aus dem Jahr 1960 war unbewohnbar und verfügte über kein Finish, keine Elektrizität und Wasseranschlüsse. Bei dem Entwurf stand der Wunsch der jungen Besitzerin im Vordergrund, einen dynamischen Raum mit Schlafzimmer, Bad und Küche zu schaffen wie auch einen Schrankbereich und eine kleine Freiluftzone.

Ces combles rénovés, situés dans un édifice de 1960, étaient inhabitables et ne bénéficiaient pas de finitions, d'électricité ou de point d'eau. Le souhait de sa jeune propriétaire de créer un espace dynamique, avec chambre, salle de bains, cuisine, espace armoire et un petit espace de plein air a été décisif dans le projet architectural final.

Este ático reformado, situado en un edificio de 1960, se encontraba en estado no habitable y completamente desprovisto de acabados, así como de electricidad y de fontanería. En su diseño final primó el deseo de su joven propietaria de crear un espacio dinámico, con un dormitorio, un baño y una cocina, así como un espacio de armario y una pequeña zona al aire libre.



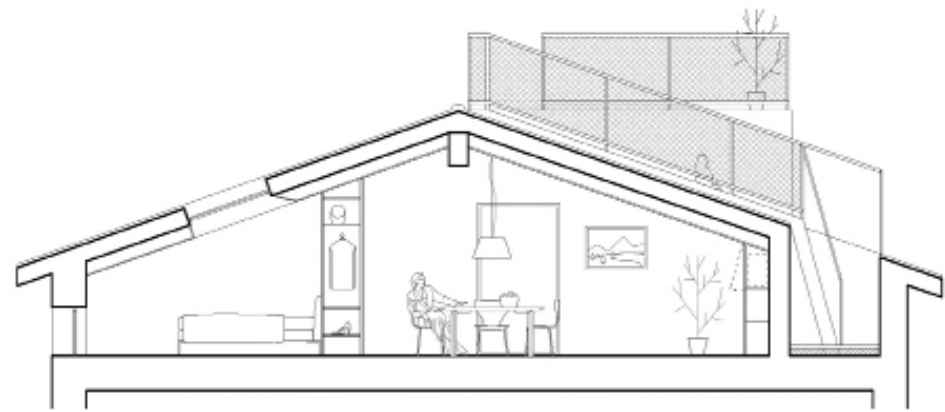
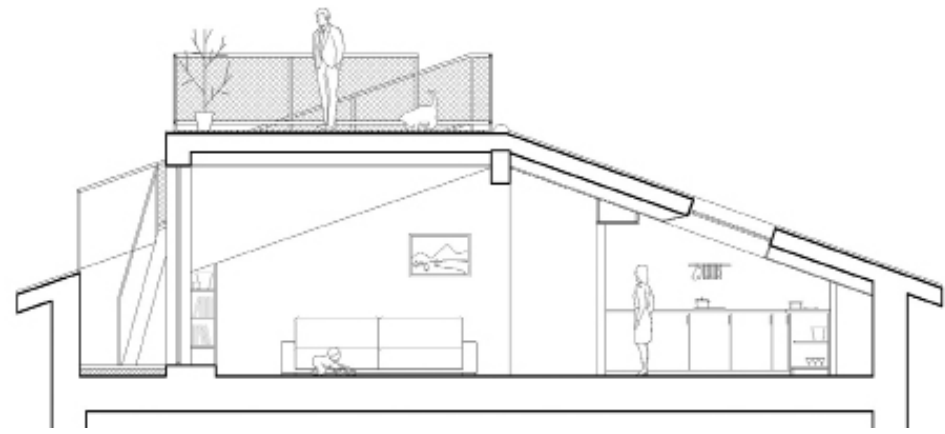

Sections

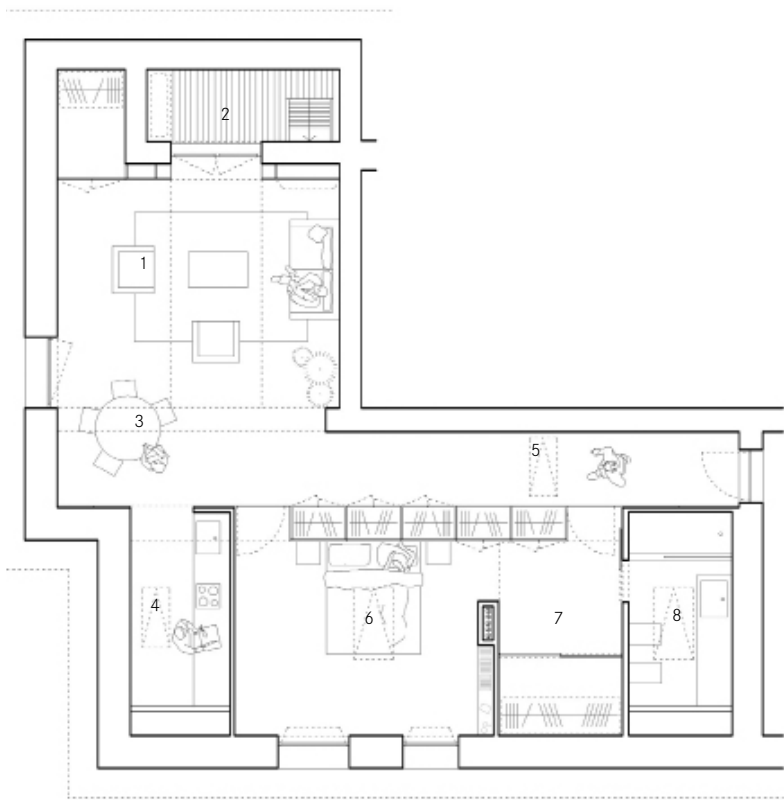

Floor plan

- 1. Living room
- 2. Stairs
- 3. Dining room
- 4. Kitchen
- 5. Corridor
- 6. Bedroom
- 7. Dressing room
- 8. Bathroom

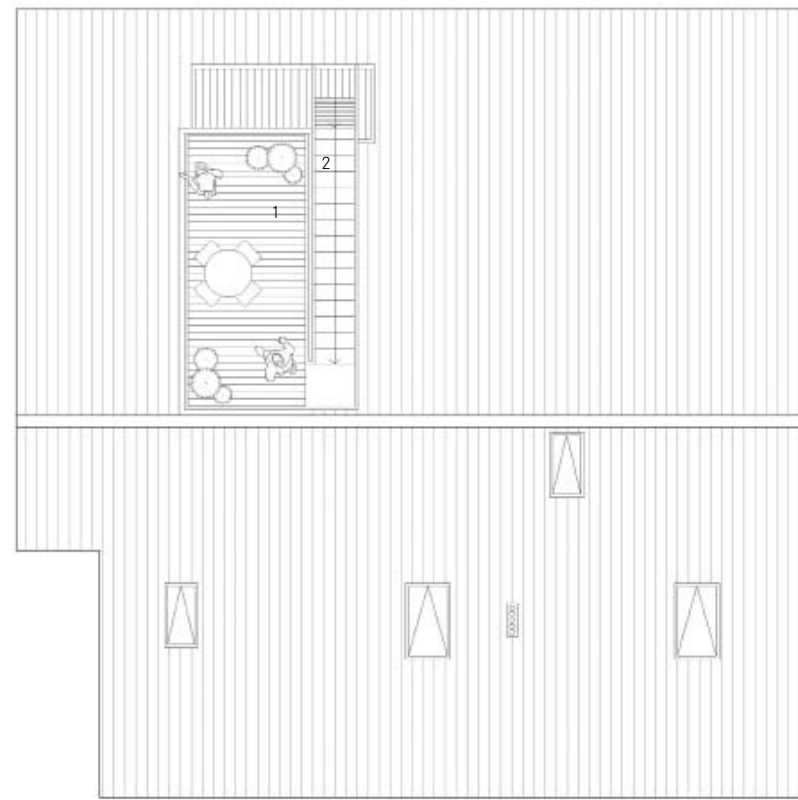

Roof plan

- 1. Terrace
- 2. Stairs





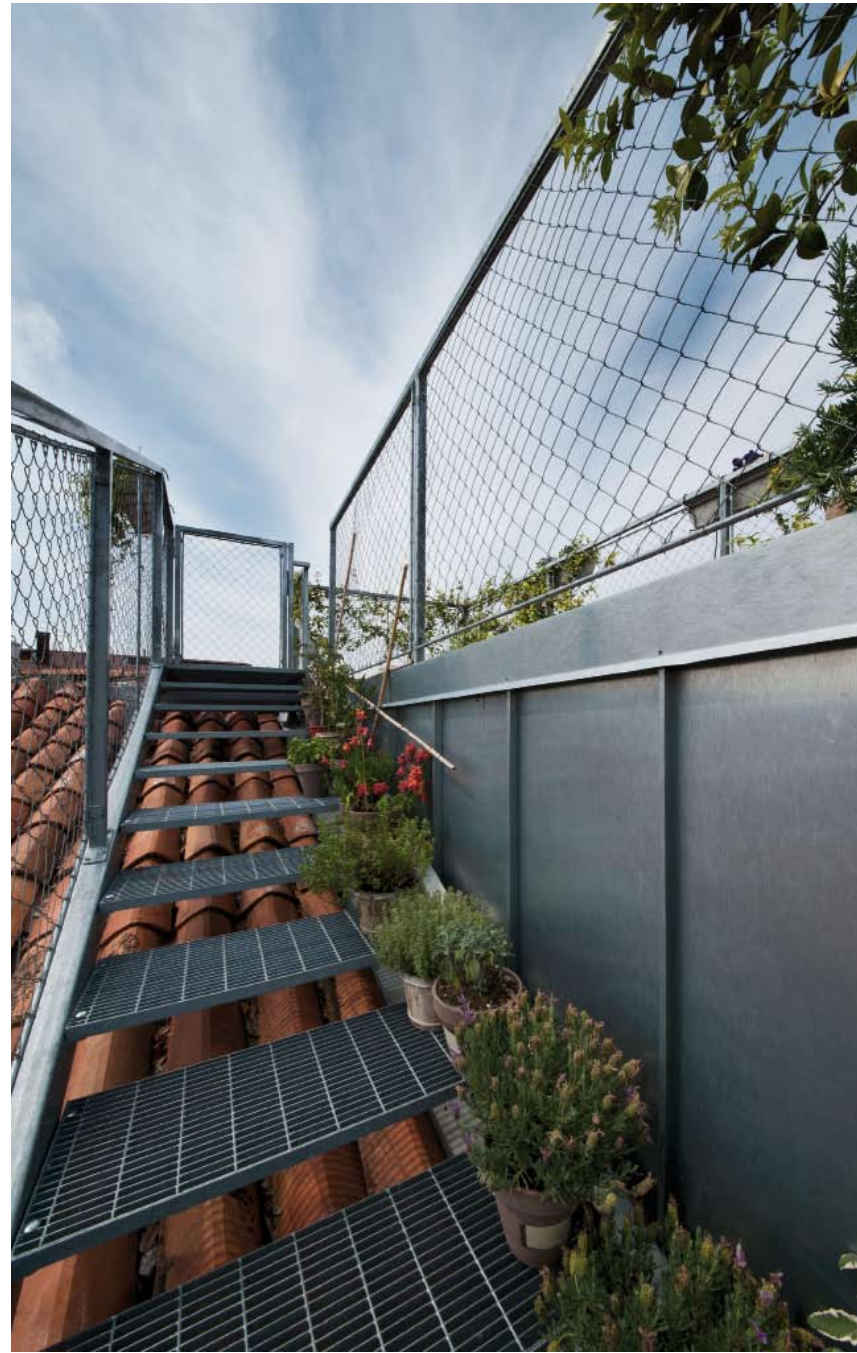

In front of the penthouse is a small terrace overlooking the Adige River. From there, a metal staircase provides access to the roof garden.

Gegenüber der Dachlücke ist eine kleine Terrasse mit Blick auf die Etsch. Von hier aus gelangt man über eine Metalltreppe hinauf auf das Dach.

Les combles disposent d'une terrasse avec vue sur l'Adige. Elle offre aussi un accès à la toiture via un escalier métallique.

Frente a la buhardilla hay una pequeña terraza con vistas al río Adige. Desde ella, una escalera metálica permite el acceso a la cubierta.

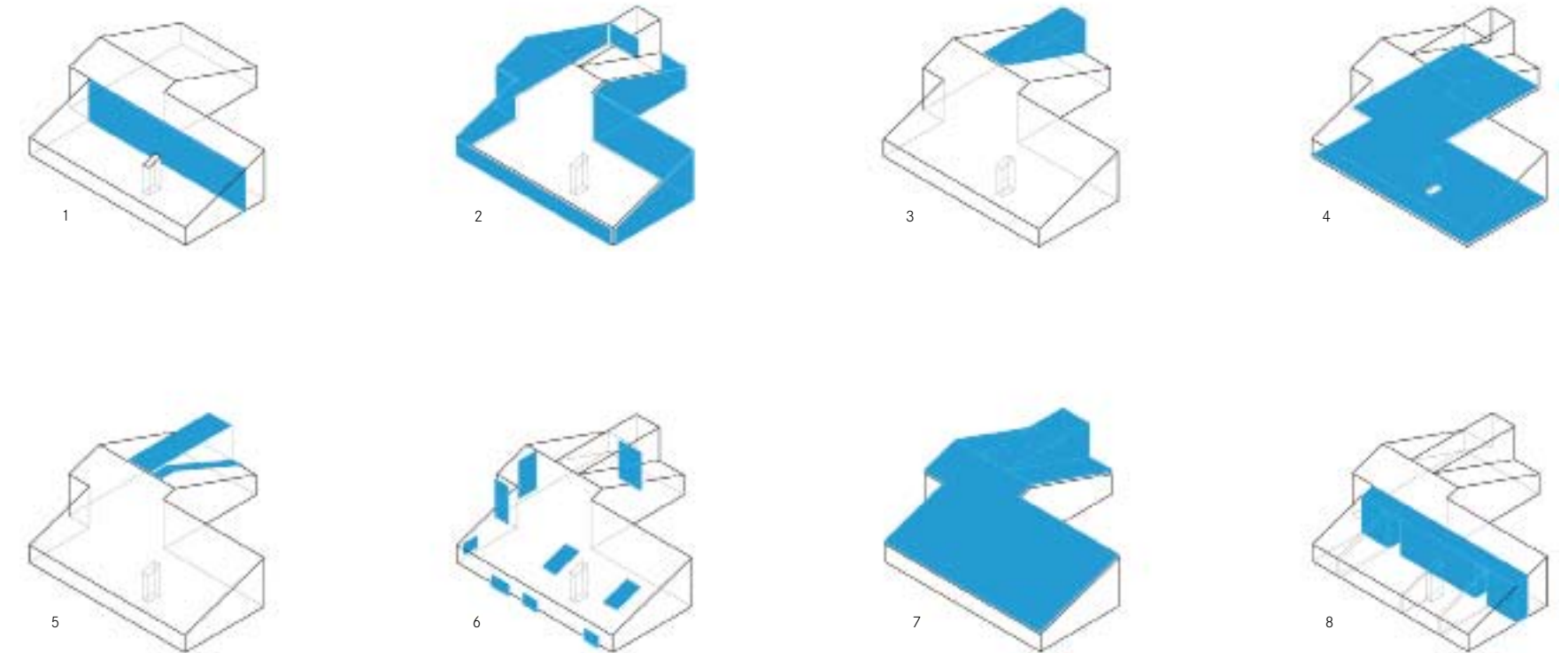

Diagrams of construction process

1. Demolition
2. Thermal insulation
3. Dormer
4. Floor
5. Stairs and terrace
6. Windows
7. New roof
8. Custom furniture